Information für Schüler*innen

Die folgenden Regeln sind zur Prävention von Covid-19-Infektionen konsequent einzuhalten!

- Haben Sie oder eine Person, mit der Sie im Haushalt leben, Corona-typischen **Krankheitssymptome** (z.B. Rachenschmerzen, Fieber, trockener Husten, Schnupfen) müssen Sie dem Unterricht unbedingt fernbleiben. Bei positivem Coronatest informieren Sie bitte unverzüglich die Schule per Mail (sekretariat@kfmschulen.de) und/oder telefonisch (05971-92080) und Ihre Klassenleitung.

- In allen Bereichen des Schulgebäudes – auch innerhalb von Klasseräumen – ist die **Abstandsregel** zu beachten, d.h. es muss ein Mindestabstand von **1,5 bis 2 Metern** eingehalten werden.

- Nehmen Sie stets den **direkten (!) Weg** von einer der Eingangstüren zum zugewiesenen Klassenraum. Beachten Sie beim Betreten des Gebäudes das Einhalten des Mindestabstands. Während des gesamten Schulbetriebs ist der Aufenthalt in den Fluren und anderen Flächen der Schule nicht gestattet.

- Gehen Sie rechts.

- **Persönliche Körperkontakte** (z.B. Hände schütteln, Umarmen) müssen vermieden werden.

- In allen öffentlichen Bereichen der Schule (Hallen, Flure, Toiletten) empfehlen wir, einfache **Mund-Nasen-Bedeckungen** zu tragen – dies können auch Tücher oder Schals sein. In den Klassenräumen können die Mund-Nasen-Bedeckungen abgelegt werden.

- **Nach** dem Betreten der Klassenräume sind alle Personen verpflichtet, sich die Hände unter Beachtung der Regeln der **Handhygiene** am Waschbecken zu waschen (Seife, Einmalhandtücher, Papierkörbe stehen bereit).

- **Persönliche Gegenstände** wie Jacken, Rucksäcke, Trinkflaschen etc. verbleiben während des Unterrichts und während der Prüfungen am Arbeitsplatz. Sie dürfen nicht in Kontakt mit den persönlichen Gegenständen anderer Schüler*innen kommen.

- Halten Sie sich ausschließlich an Ihrem Platz im **zugewiesenen Klassenraum** auf – dies gilt auch für **Pausenzeiten**. Die maximale Gruppengröße pro Raum beträgt 14 Personen (inkl. der Lehrkraft).

- Verbleiben Sie während des gesamten Unterrichtstages an Ihrem Platz bzw. Tisch. Dies gilt auch für **Pausenzeiten**.

- Die Räume bzw. Plätze sind nur für Toilettengänge zu verlassen. Es dürfen **nur die Toiletten** auf der jeweiligen Etage genutzt werden.

- In regelmäßigen Abständen von mindestens 30 Minuten ist im Klassenraum jeweils für 5 Minuten eine **Stoßlüftung** durchzuführen.

- Beachten Sie, dass der Kiosk geschlossen ist und Sie für Ihre Verpflegung sorgen müssen.

- Nach dem Unterricht ist das Schulgebäude **unter Einhaltung der Abstandsregel** auf **direktem Weg zu verlassen**.

- Bei **Sekretariatsanliegen** senden Sie bitte eine Mail (sekretariat@kfmschulen.de) oder melden Sie sich telefonisch im Sekretariat (05971-92080). Sollten Sie dringende Anliegen haben, beachten Sie bei Besuch des Sekretariats den Mindestabstand.

- Klären Sie Ihre Anliegen bitte per Mail mit den betreffenden Lehrer*innen.

- Nach den Unterrichtseinheiten im beruflichen Gymnasium erfolgt eine **Wischdesinfektion** der in den Klassenräumen befindlichen und genutzten Gegenstände (Türklingen, Tische, ggf. Stühle) durch den Fachlehrer/die Fachlehrerin, da hier ein Raumwechsel der Schüler*innen stattfindet

Wir schützen uns und andere!

Hinweise zur Mund-Nasen-Bedeckung

Richtiger Umgang mit Mund-Nasen-Bedeckungen

Mund-Nasen-Bedeckungen dienen als mechanische Barriere bzw. Bremse für eine Übertragung von Atemtröpfchen oder Speichel beim Atmen, Husten oder Niesen, daher wird empfohlen, in allen öffentlichen Bereichen und auch in der Schule einfache Mund-Nasen-Bedeckungen zu tragen. In den Klassenräumen können die Mund-Nasen-Bedeckungen nach Anweisung abgelegt werden.

- schen Sie sich vor dem Anlegen der Mund-Nasen-Bedeckung gründlich die Hände (mindestens 20 bis 30 Sekunden mit Seife).

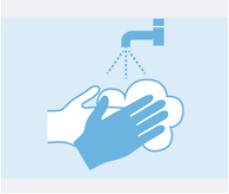

- Achten Sie beim Aufsetzen darauf, dass Nase und Mund bis zum Kinn abgedeckt sind und die Mund-Nasen- Bedeckung an den Rändern möglichst eng anliegt.

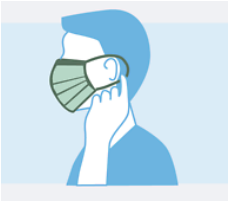

- Vermeiden Sie, während des Tragens die Mund-Nasen-Bedeckung anzufassen und zu verschieben.

- In den Klassenräumen können die Mund-Nasen-Bedeckungen abgelegt werden.
  Greifen Sie die seitlichen Laschen oder Schnüre und legen Sie die Mund-Nasen-Bedeckung vorsichtig ab. Berühren Sie beim Abnehmen möglichst nur an den Bändern, da sich in den Stoffbereichen Erreger befinden können. Nach dem Absetzen ist der Mundschutz auf dem eigenen Tisch abzulegen, die Innenseite zeigt dabei nach unten.

- Waschen Sie sich nach dem Abnehmen der Mund-Nasen-Bedeckung gründlich die Hände (min. 20 bis 30 Sekunden mit Seife).

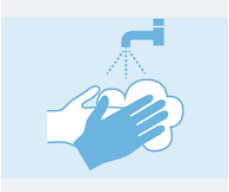

- nach der Verwendung sollte die Mund-Nasen-Bedeckung bis zum Waschen luftdicht (z. B. in einem separaten Beutel) aufbewahrt oder am besten sofort bei 60° bis 95 ° C gewaschen werden.